Муниципальное автономное дошкольное образовательное учреждение
Новоуральского городского округа – детский сад комбинированного вида
«Страна чудес»

МАДОУ детский сад «Страна чудес»

ПАСПОРТ
дорожной безопасности
структурного подразделения-
детского сада №33
«Солнышко»

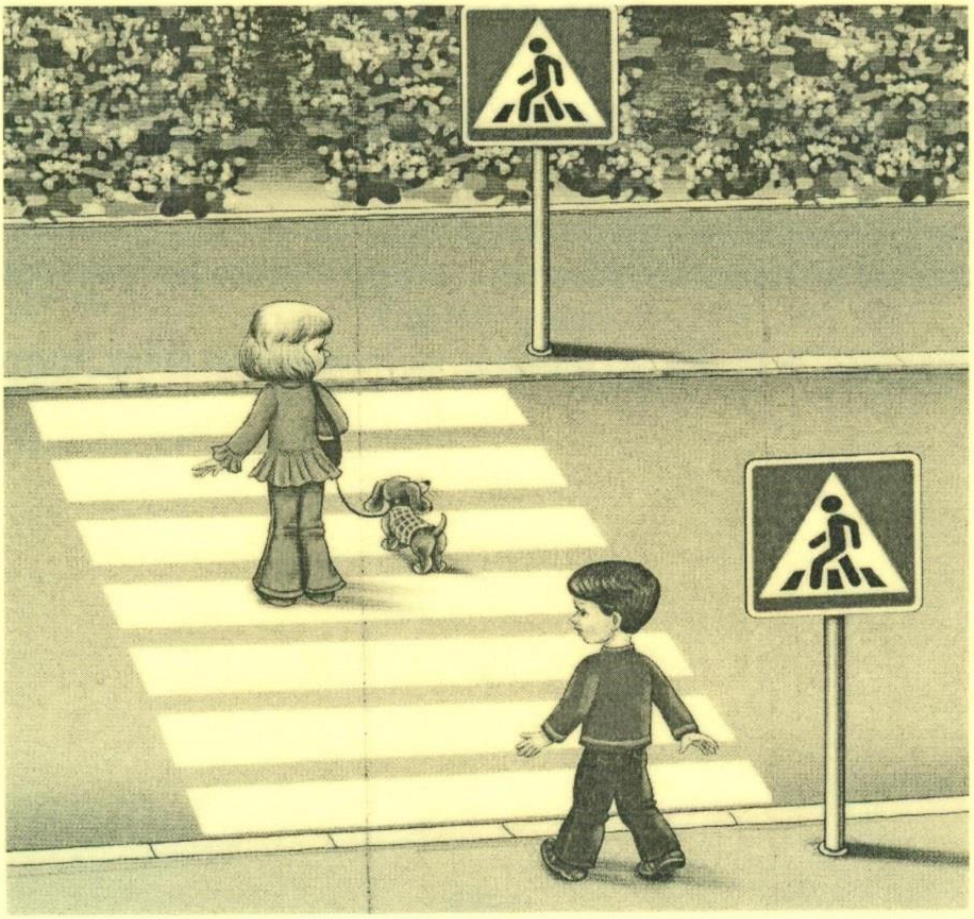

«СОГЛАСОВАНО»
Глава
Новоуральского городского
округа
_____ А.Б. Баранов
«06» 07 2018г

«УТВЕРЖДАЮ»
Директор МАДОУ детский сад
"Страна чудес"
_____ О.Г.Заводчикова
«29» 06 2018г

«СОГЛАСОВАНО»
Врио Начальника ОГИБДД
МУ МВД России по
Новоуральскому городскому
округу и МО «посёлок
Уральский»
_____ Д.В. Войтенко
«29» 06 2018г

«СОГЛАСОВАНО»
Заведующий структурным
подразделением – детским
садом № 33 «Солнышко»
_____ Т.А. Сигиденко
«28» 06 2018г

ПАСПОРТ
ДОРОЖНОЙ БЕЗОПАСНОСТИ

Муниципального автономного дошкольного образовательного учреждения
Новоуральского городского округа – детский сад комбинированного вида
«Страна чудес»
структурного подразделения детского сада № 33 «Солнышко»

2018

Содержание

№ п/п	Наименование раздела	стр.
1	Общие сведения	3
2	Схемы образовательного учреждения	5
2.1	Схема района расположения образовательного учреждения, пути движения транспортных средств и детей (обучающихся, воспитанников)	6
2.2	Схема организации дорожного движения в непосредственной близости от образовательного учреждения с размещением соответствующих технических средств организации дорожного движения, маршрутов движения детей и расположения парковочных мест	7
2.3	Схема маршрутов движения организованных групп детей к местам проведения занятий вне территории образовательного учреждения 2.3.1 к театру кукол «Сказ» 2.3.2 к ДЮСШ – 2 2.3.3 путь эвакуации в случае ЧС	8 9 10
2.4	Схема движения транспортных средств к местам разгрузки/погрузки и рекомендуемые безопасные пути передвижения детей по территории образовательного учреждения	11
3	Информация об обеспечении безопасности перевозок детей специальным транспортным средством (автобусом)	12
	Приложение 1 Сведения об организациях, осуществляющих перевозку детей специальным транспортом (автобусом)	13

1. Общие сведения

Детский сад № 33 «Солнышко», структурное подразделение Муниципального автономного дошкольного образовательного учреждения Новоуральского городского округа – детский сад комбинированного вида «Страна чудес»
(Полное наименование образовательного учреждения)

Юридический адрес: Россия, 624130, Свердловская область, г. Новоуральск, ул. Ленина, 152.
Фактический адрес: Россия, 624130, Свердловская область, г. Новоуральск, ул. Ленина, 93

Руководители образовательного учреждения
Директор Заводчикова Ольга Германовна, 6-08-41
(фамилия, имя, отчество) (телефон)

Заведующий структурным подразделением -
детским садом №33 Сигиденко Татьяна Альбертовна, 6-14-58
(фамилия, имя, отчество) (телефон)

Ответственный работник
муниципального органа образования
(Управление образования НГО) ведущий специалист по ГО и ЧС
(должность)
Кривочуров Валерий Михайлович ,6-27-11
(фамилия, имя, отчество) (телефон)

Ответственные от Госавтоинспекции
инспектор по пропаганде БДД ОГИБДД
(должность)
МУ МВД России по Новоуральскому ГО и МО «п. Уральский»
капитан полиции Барыкина Ольга Николаевна, 8 908 902 07 66
(фамилия, имя, отчество) (телефон)
инспектор Коркунов Юрий Николаевич, 8 908 914 73 96
(должность) (фамилия, имя, отчество) (телефон)

Ответственные работники
за мероприятия по профилактике
детского травматизма
(по приказу учреждения) старший воспитатель детского сада
Хомей Инна Анатольевна 6-14-58
(телефон)

Руководитель или ответственный работник дорожно-эксплуатационной организации, осуществляющей содержание улично-дорожной сети (УДС)

директор МКУ УГХ НГО
Ефимов Сергей Валерьевич, 4-74-81
(фамилия, имя, отчество) (телефон)

Руководитель или ответственный работник дорожно-эксплуатационной организации, осуществляющей содержание технических средств организации дорожного движения (ТСОДД)*

директор МКУ УГХ НГО
Ефимов Сергей Валерьевич, 4-74-81
(фамилия, имя, отчество) (телефон)

Количество воспитанников 75

Наличие уголка по БДД имеются, на каждой группе
(если имеется, указать место расположения)

Наличие класса по БДД отсутствует
(если имеется, указать место расположения)

Наличие автогородка (площадки) по БДД отсутствует,
Имеется стационарный дорожный перекресток, выносные дорожные знаки

Наличие автобуса в образовательном учреждении ___нет_____
(при наличии автобуса)

Владелец автобуса отсутствует_____
(*образовательное учреждение, муниципальное образование и др.*)

Время работы образовательного учреждения:

1-ая смена: 6.30 – 13.42

1-ая смена: 11.18 – 18.30

Внеклассные занятия: время работы образовательного учреждения

Телефоны оперативных служб:
01 – служба спасения
02– полиция
9-01-12 – оперативный дежурный администрации НГО
2-49-09 – дежурный ОГИБДД

2. Схемы образовательного учреждения

В настоящем паспорте приведены следующие схемы:

2.1 Схема района расположения образовательного учреждения, пути движения транспортных средств и детей (обучающихся, воспитанников) приведена на листе – 6.

На схеме указан район расположения образовательного учреждения, обозначены наиболее частые пути движения обучающихся от дома (от отдаленных остановок маршрутных транспортных средств) к образовательному учреждению и обратно; пути движения транспортных средств; опасные участки (места несанкционированных переходов на подходах к образовательному учреждению).

2.2 Схема организации дорожного движения в непосредственной близости от образовательного учреждения с размещением соответствующих технических средств организации дорожного движения, маршрутов движения детей и расположения парковочных мест приведена на листе – 7.

На схеме указана существующая по состоянию на май 2018 года дислокация дорожных знаков и горизонтальной дорожной разметки, места расположения остановок маршрутных транспортных средств.

2.3 Схема маршрутов движения организованных групп детей к местам проведения занятий вне территории образовательного учреждения приведена 2.3.1 к театру кукол «Сказ» - лист 8.
2.3.2 к ДЮСШ – 2 - лист 9.
2.3.3 путь эвакуации в случае ЧС – лист 10.

2.4 Схема движения транспортных средств к местам разгрузки/погрузки и рекомендуемые безопасные пути передвижения детей по территории образовательного учреждения - лист 11.

На схеме указаны пути движения транспортных средств на территории образовательного учреждения, в том числе места погрузки/разгрузки, а также безопасный маршрут движения детей во время погрузочно-разгрузочных работ.

2.1 Схема района расположения образовательного учреждения, пути движения транспортных средств и детей (обучающихся, воспитанников)

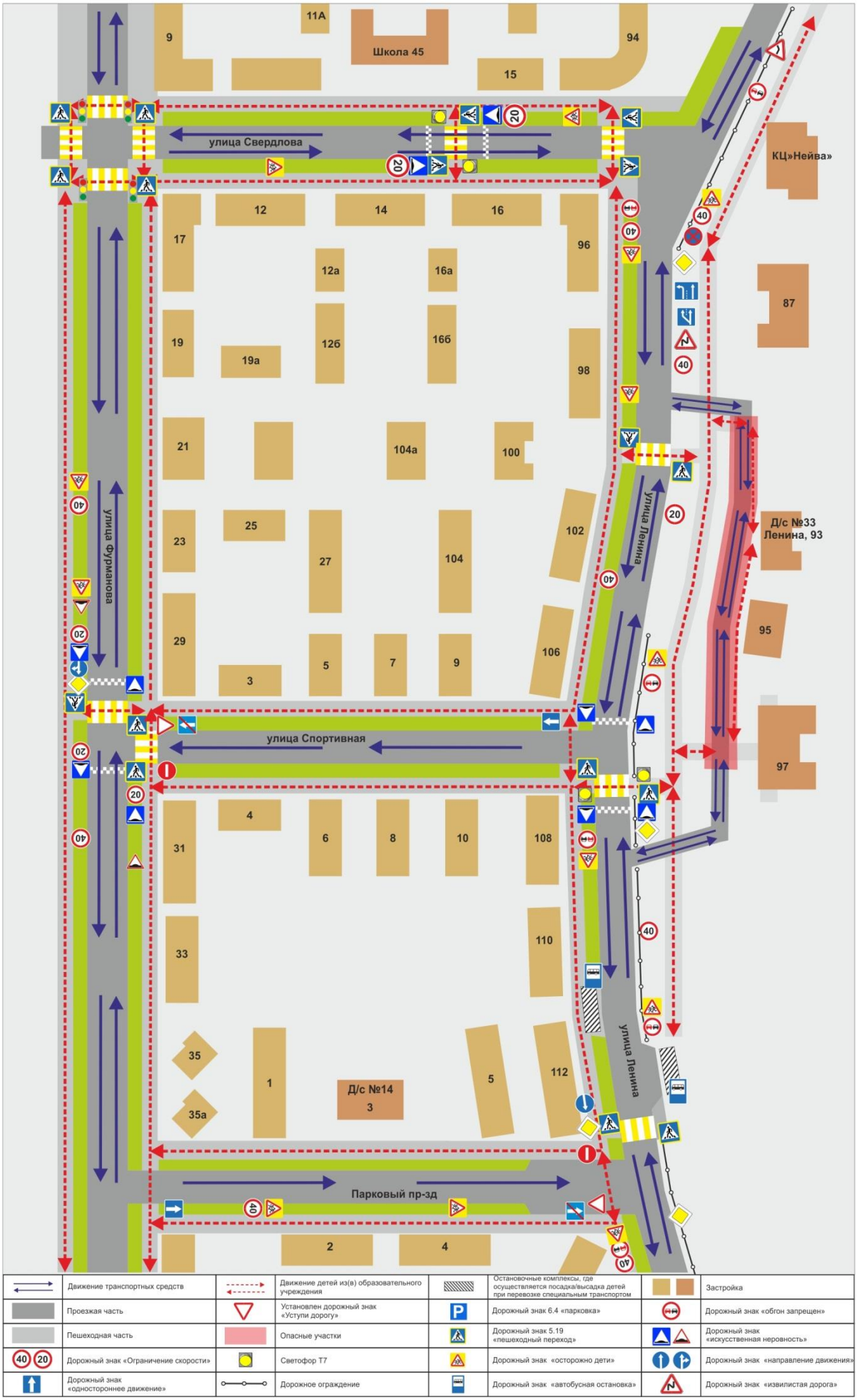

2.2 Схема организации дорожного движения в непосредственной близости от образовательного учреждения с размещением соответствующих технических средств организации дорожного движения, маршрутов движения детей и расположения парковочных мест

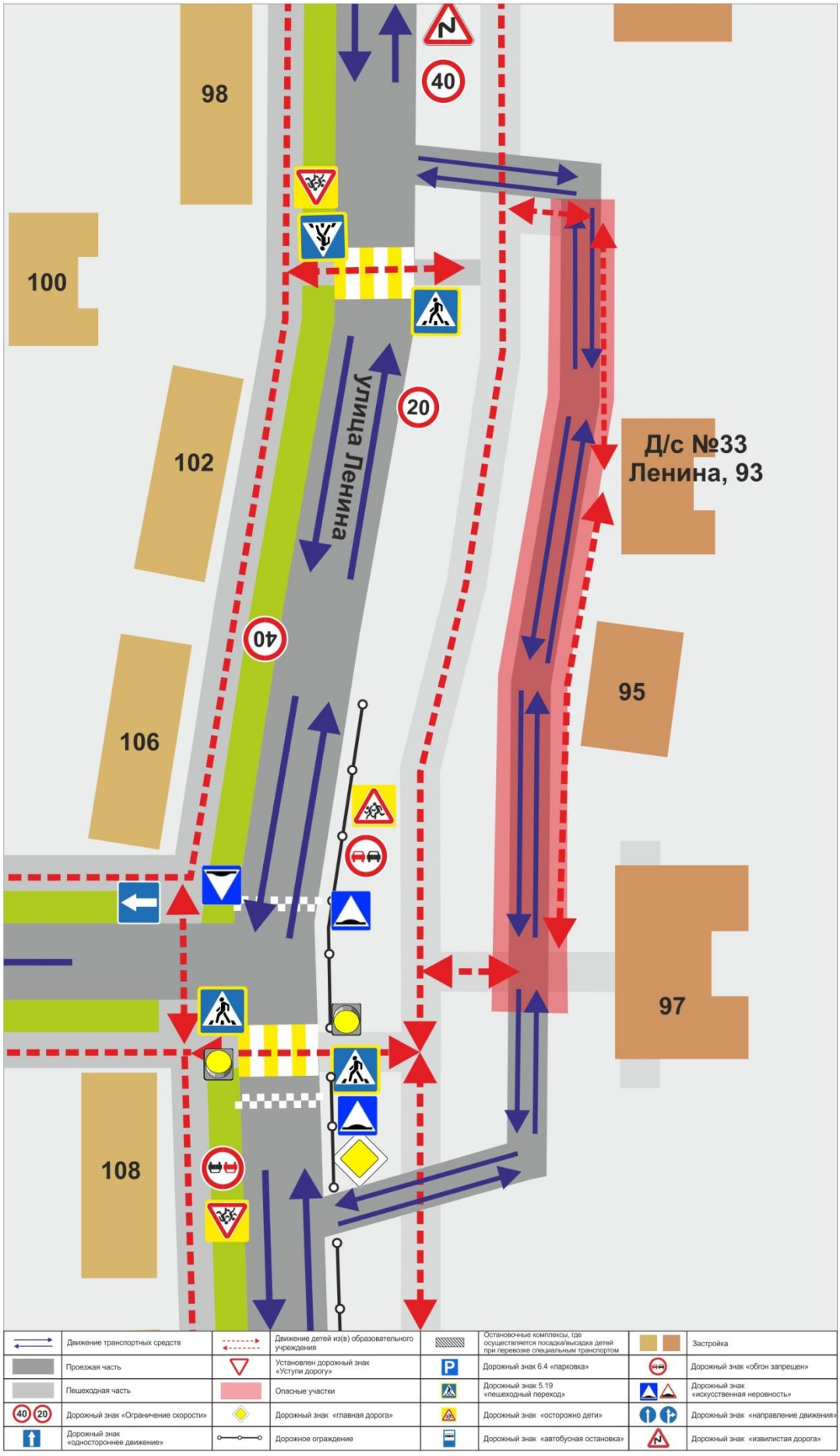

2.3 Схема маршрутов движения организованных групп детей к местам проведения занятий вне территории образовательного учреждения

2.3.1 К театру кукол «Сказ»

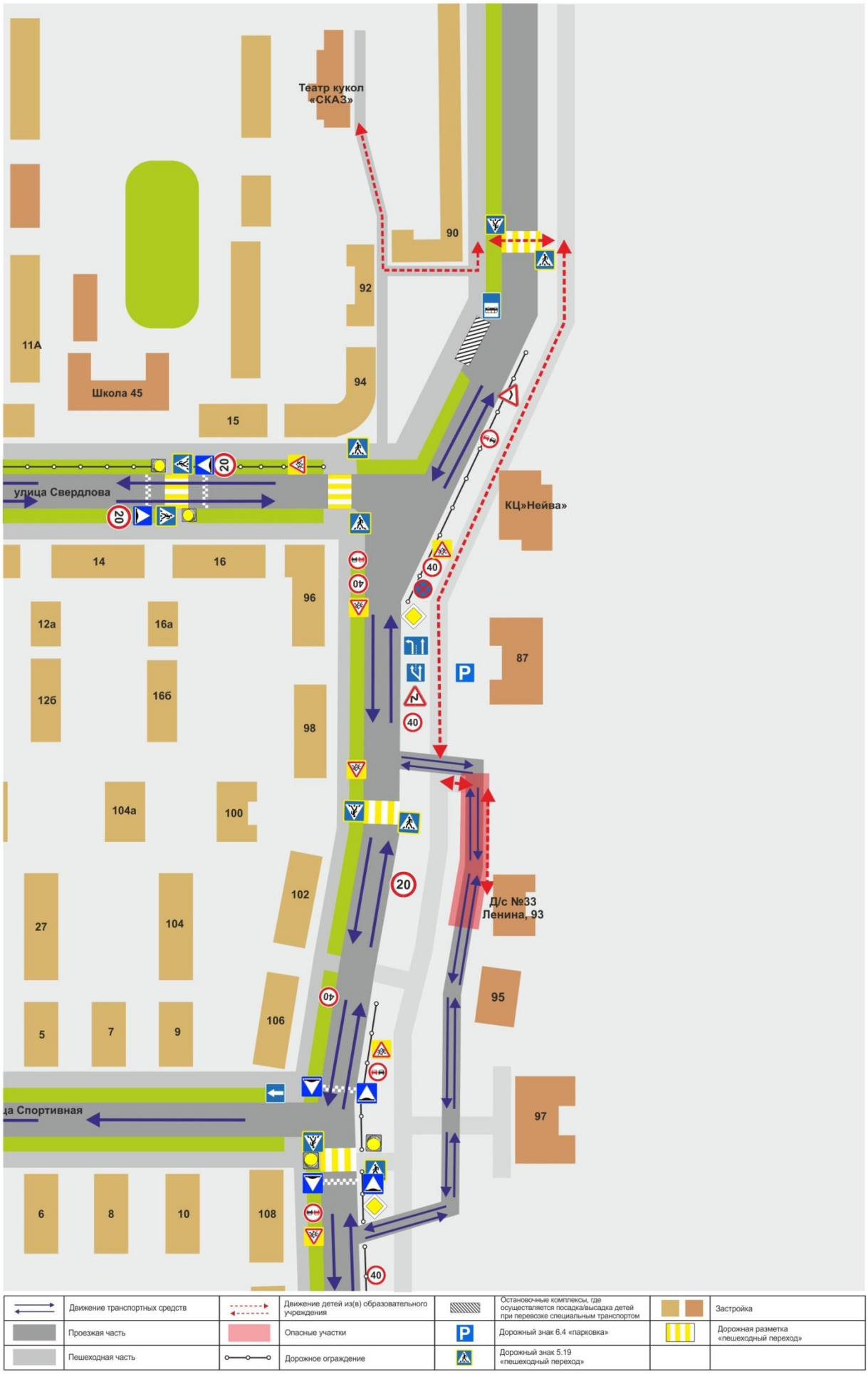

2.3.2 К ДЮСШ-2

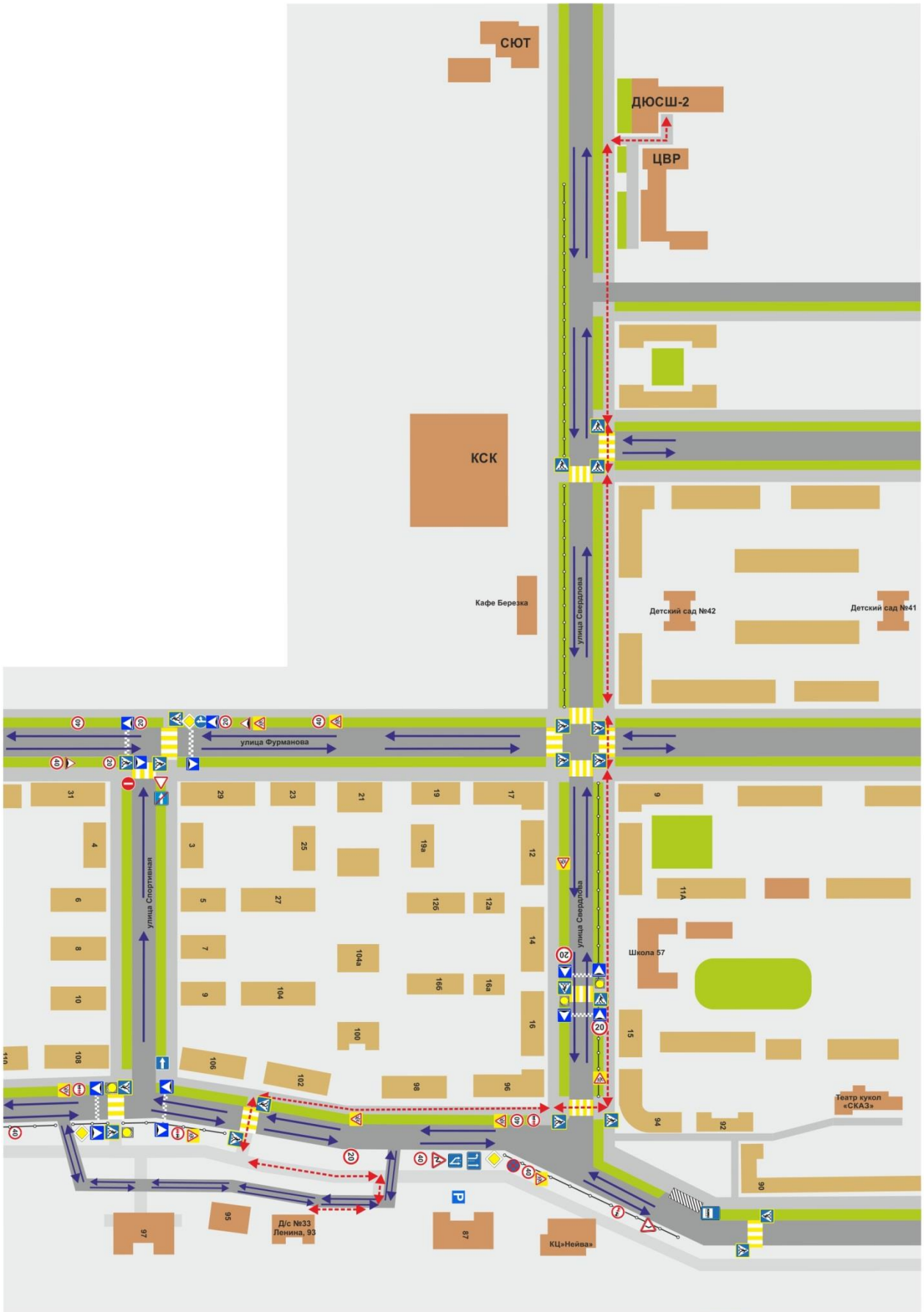
СЮТ
ДЮСШ-2
ЦВР
КСК
Кафе Березка
Детский сад №42
Детский сад №41
улица Свердлова
улица Фурманова
улица Спортивная
Школа 57
Театр кукол «СКАЗ»
Д/с №33 Ленина, 93
КЦ»Нейва»
Движение транспортных средств
Движение детей из(в) образовательного учреждения
Остановочные комплексы, где осуществляется посадка/высадка детей при перевозке специальным транспортом
Застройка
Проезжая часть
Опасные участки
Дорожный знак 6.4 «парковка»
Дорожная разметка «пешеходный переход»
Пешеходная часть
Дорожное ограждение
Дорожный знак 5.19 «пешеходный переход»

2.3.3 Путь эвакуации в случае ЧС

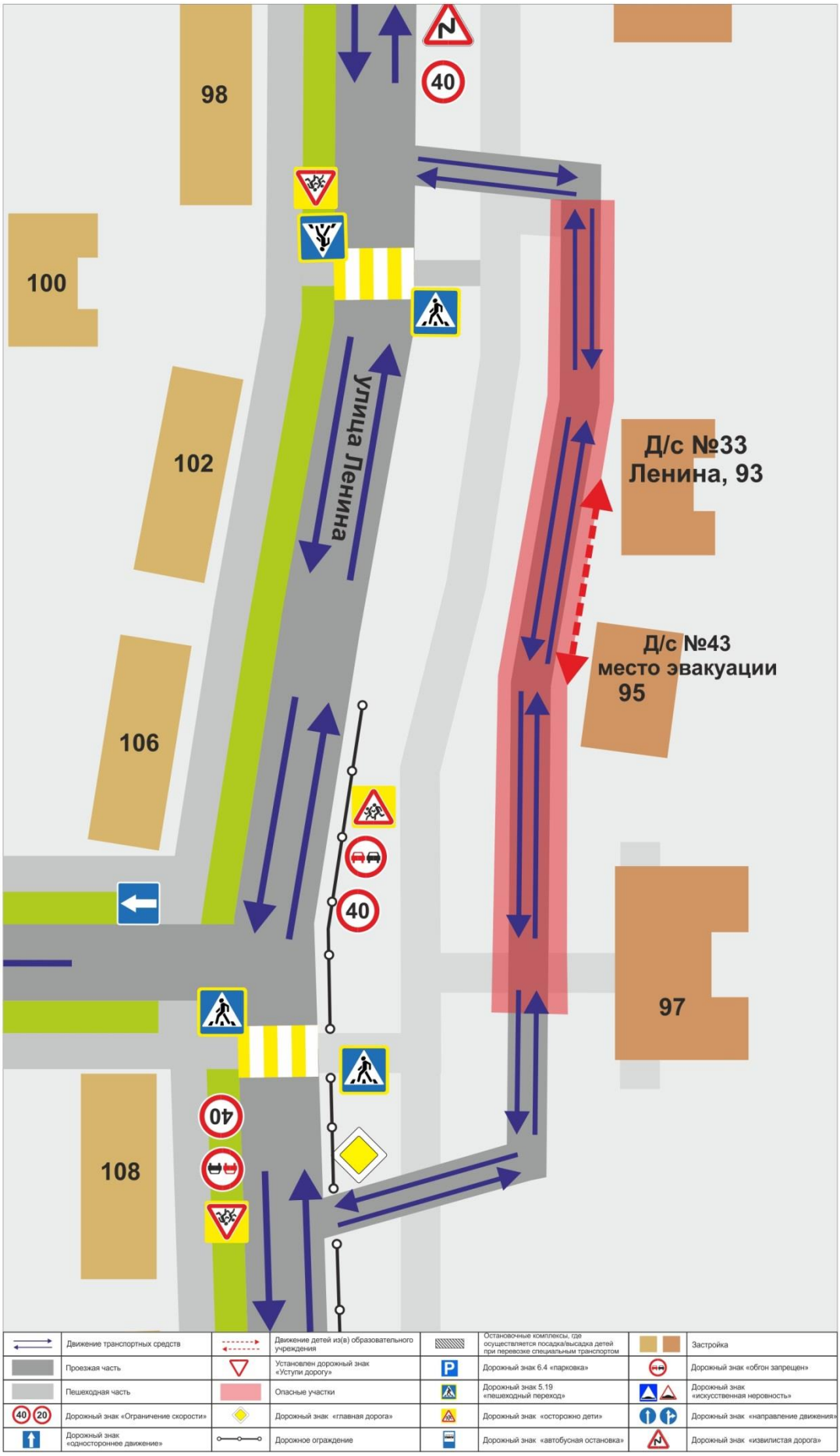

2.4 Схема движения транспортных средств к местам разгрузки/погрузки и рекомендуемые безопасные пути передвижения детей по территории образовательного уцреждения

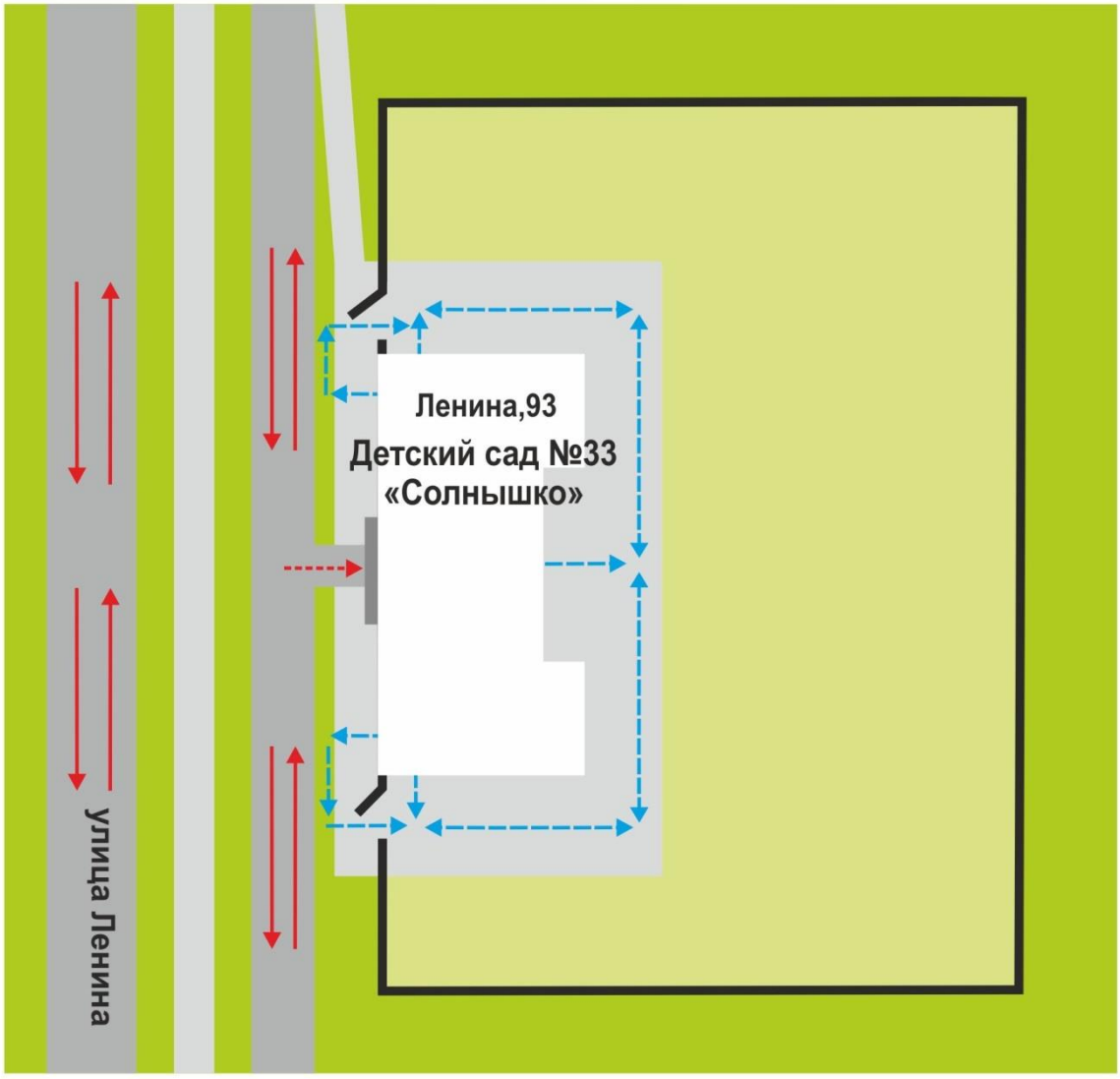

	Движение грузовых транспортных средств
	Движение детей/родителей на территории образовательного учреждение
	Движение грузчиков к месту разгрузки/погрузки
	Место разгрузки/выгрузки

3.Информация об обеспечении безопасности перевозок детей специальным транспортным средством (автобусом)

3.1 Общие сведения

Марка _____

Модель _____

Государственный регистрационный знак _____

Год выпуска _____ Количество мест в автобусе _____

Соответствие конструкции требованиям, предъявляемым к школьным автобусам _____

1. Сведения о водителе(ях) автобуса(сов)

Фамилия, имя, отчество	Дата принятия на работу	Стаж вождения ТС категории D	Дата предстоящего медицинского осмотра	Период проведения стажировки	Сроки повышение квалификации	Допущенные нарушения ПДД

2. Организационно-техническое обеспечение

1) Лицо, ответственное, за обеспечение безопасности дорожного движения (ФИО):
_____ назначено
_____, прошло аттестацию
_____

2) Организация проведения предрейсового медицинского осмотра водителя:
осуществляет _____
(Ф.И.О. специалиста)
на основании _____
действительного до _____

3) Организация проведения предрейсового технического осмотра транспортного средства:
осуществляет _____
(Ф.И.О. специалиста)
на основании _____
действительного до _____
4) Дата очередного технического осмотра _____
_____

5) Место стоянки автобуса в нерабочее время _____
меры, исключающие несанкционированное использование _____
_____

3. Сведения о владельце автобуса

Юридический адрес владельца: _____
_____

Фактический адрес владельца: _____

Телефон ответственного лица _____

Приложение 1

Сведения об организациях, осуществляющих перевозку детей специальным транспортом (автобусом)

Наименование организации, юридический адрес	Фамилия, Имя, Отчество руководителя, должностного лица контактные данные	Марка автобуса, государственный регистрационный знак, год выпуска	Соответствие технического состояния предъявляемым требованиям	Фамилия, Имя, Отчество водителя, дата рождения, водительское удостоверение, стаж по категории «Д»
000 «ТЛЦ» г. Новоуральск ул. Дзержинского, 2	Задворнов Юрий Анатольевич 8 (34370) 9-65-50	МЕКСЕОЕ5 03025 ВЕ 463/66 год выпуска 1992	Оснащен тахографоми системой ГЛОНАСС, видеорегистратор имеется	Коробейников Андрей Геннадьевич, 13.09.1968 г.р. 66АС 028365, стаж - 20 лет
				Долгих Станислав Юрьевич, 06.12.1961 г.р. 66АС 026233, стаж - 12 лет
				Шлыков Владимир Александрович, 06.06.1961 г.р. 660А 72761 7, стаж -28 лет
		ЛАЗ 4207/Л ВЕ 428/66 год выпуска 2003	Оснащен тахографоми системой ГЛОНАСС, видеорегистратор имеется	Горшев Михаил Иванович, 05.06.1 954 г.р. 660А 730902, стаж - 32 года
				Гущин Сергей Борисович, 20.05.1955 г.р. 660М 371512, стаж- 28 лет
МБУК «Новоуральский театр кукол» г. Новоуральск ул. Ленина, 90/а.	Булдаков Алексей Владимирович 8 (34370)9-38-78	ПАЗ-423002 ВЕ 379/66 год выпуска 2007	Оснащен тахографоми системой ГЛОНАСС, видеорегистратор имеется	Карелин Александр Валерьевич, 08.07.1957 г.р. 66АС 03840, стаж - 5 лет
Индивидуальный предприниматель Мелков Е. А. г. Новоуральск ул. Крупской, 17-3	Мелков Евгений Александрович +7 950-546-27-19	К1А 6КАМОВ1КО 929/66 год выпуска 2002	Оснащен тахографоми системой ГЛОНАСС, видеорегистратор имеется ^	Дворников Александр Анатольевич, 20.10.1976 г.р. 66КС 006835, стаж - 17 лет
		К1А СКАМОВ1КО 086/96 год выпуска 2009	Оснащен тахографоми системой ГЛОНАСС, видеорегистратор имеется	Лунин Сергей Александрович, 23.06.1978 г.р. 66АС 030799, стаж - 6 лет
Индивидуальный предприниматель Морозов С. В. г. Новоуральск ул. Б. Кикоина, 4-20	Морозов Сергей Валентинович +7 922-213-58-35	К16 ШИ6 3129У 435/96 год выпуска 201 2	Оснащен тахографоми системой ГЛОНАСС, видеорегистратор имеется	Миненко Игорь Владимирович, 16.10.1963 г.р. 66КС003135, стаж -27 лет
		СОШЕН ОКА60М 970/66 год выпуска 2006	Оснащен тахографоми системой ГЛОНАСС, видеорегистратор имеется	Минеев Николай Николаевич, 31.10.1966 г.р. 660А 727807, стаж - 21 год
Индивидуальный предприниматель Купцова Е. М. г. Новоуральск ул. Жигаловского, 2/2-208	Купцова Евгения Михайловна +7 950-201-58-94	НУУОА! АЕК05РАСЕ 912/96 год выпуска 2007	Оснащен тахографоми системой ГЛОНАСС, видеорегистратор имеется	Габов Александр Владимирович, 14.01.1970 г.р. 66АС 031057, стаж - 14 лет

Наименование организации, юридический адрес	Фамилия, Имя, Отчество руководителя, должностного лица контактные данные	Марка автобуса, государственный регистрационный знак, год выпуска	Соответствие технического состояния предъявляемым требованиям	Фамилия, Имя, Отчество водителя, дата рождения, водительское удостоверение, стаж по категории «Д»
Индивидуальный предприниматель Моторин А. В. г. Новоуральск ул. Чурина 12/1-72	Моторин Александр Валерьевич, 8 (34370) 4-70-70, +7 902-873-97-95	Мерседес-Бенц 223203 КЕ 202 66 КУ5 год выпуска 2014	Оснащен тахографом и системой ГЛОНАСС	Шульга Валерий Владимирович, 05Л2.1968, 66 КС № 004937, стаж - 9 лет
		Мерседес Бен ц КЕ 280 66 КУ5 год выпуска 2014	Оснащен тахографом и системой ГЛОНАСС	Степаньянов Станислав Павлович, 16.06,1984, 66 27 №718635, стаж-11 лет Рохин Эдуард Аркадьевич, 26.01.1968, 66 24 № 496751, стаж кат - 5 лет
		Мерседес Бен ц КЕ 234 66 К115 год выпуска 2015	Оснащен тахографом и системой ГЛОНАСС	Дорохин Михаил Валерьевич, 07.09.1965, 66 АС № 031285, стаж - 18 лет Свечников Дмитрий Борисович, 30.04.1970, 6635 601313, стаж - 9 лет
		Богдан А20211 КЕ 223 66 К115 год выпуска 2013	Оснащен тахографом и системой ГЛОНАСС	Дорохин Михаил Валерьевич, 07.09.1965, 66 АС № 031285, стаж - 18 лет
		КИА Гранбирд КЕ 260 66 КУ5 год выпуска 2011	Оснащен тахографом и системой ГЛОНАСС	Свечников Дмитрий Борисович, 30.04.1970, 6635 601313, стаж - 9 лет

Приложение 2

Лист изменений и дополнений,
внесенных в «ПАСПОРТ дорожной безопасности»
Муниципального автономного дошкольного образовательного учреждения
Новоуральского городского округа – детский сад комбинированного вида
«Страна чудес» структурного подразделения детского сада № 33 «Солнышко»

Дата корректировки	Содержание корректировки	Кто корректировал	Подпись